



Copel Distribuição S.A.  
Rua José Izidoro Biazetto, 158  
81200-240 Curitiba - PR  
CNFJ 04.368.898/0001-06  
IE 99.233.073-99 IM 423.992-4



www.copel.com  
0800 51 00 116

Unidade Consumidora

ANTONIO CARLOS CARVALHO SOUZA

R IGUACU, 709 - MD 02

CEP: 86960000

BARBOSA FERRAZ - PR

CPF: 99116588991

102150303

Vencimento

05/10/2022

Valor a Pagar

R\$ 101,32

Responsavel pela Iluminacao Publica: Municipio 32751177

## Reaviso de Vencimento

## Informações Técnicas

No. Medidor: 0332103756 - MONOFASICO

Mes Referencia: 09/2022

| Leitura Anterior | Leitura Atual | Medido  | Constante de  | Total    | Consumo   | Data         |
|------------------|---------------|---------|---------------|----------|-----------|--------------|
| 16/08/2022       | 14/09/2022    | 30 dias | Multiplicacao | Faturado | Medio/Dia | Apresentacao |
| 6372             | 6486          | 114 kWh | 1,00          | 114 kWh  | 3,80 kWh  | 14/09/2022   |

Proxima Leitura Prevista: 15/10/2022

RESIDE/RESIDENCIAL

## Informações Suplementares

AS [1.6.8.3]

ENERGIA ELETRICA CONSUMO Tarifas  
0,569740

Tensao Contratada:  
127 volts

Limite faixa adequada de Tensao:  
117 - 133 / 117 - 133 volts

| MES  | 08/22 | 07/22 | 06/22 | 05/22 | 04/22 | 03/22 | 02/22 | 01/22 | 12/21 | 11/21 | 10/21 | 09/21 |
|------|-------|-------|-------|-------|-------|-------|-------|-------|-------|-------|-------|-------|
| CONS | 112   | 107   | 121   | 117   | 113   | 187   | 188   | 269   | 170   | 107   | 153   | 144   |
| PGTO | 29/08 | 09/08 | 09/08 | 05/08 | 24/08 | 09/05 | 06/04 | 07/03 | 17/01 | 16/12 | 22/11 | 06/10 |

## Valores Faturados

NOTA FISCAL CONTA DE ENERGIA ELETRICA no. 272093255 Serie B

Emitida em 01/09/2022

| Produto                         | Un. | Consumo | Valor       | Valor | Base de                     | Aliq.  |
|---------------------------------|-----|---------|-------------|-------|-----------------------------|--------|
| Descricao                       |     |         | Unitario    | Total | Calculo                     | ICMS   |
| 01 ENERGIA ELETRICA CONSUMO     | kWh | 114     | 0,736403    | 83,95 | 83,95                       | 18,00% |
| 02 CONT ILUMIN PUBLICA MUNICIPI |     |         |             | 17,37 |                             |        |
| Base de Calculo do ICMS:        |     | 83,95   | Valor ICMS: | 15,11 | Valor Total da Nota Fiscal: | 101,32 |

Reservado ao Fisco

4CEE.1EE5.F09D.689C.6458.58A4.C3FC.81F4

INCLUSO NA FATURA PIS R\$ 0,70 E COFINS R\$ 3,20, CONFORME RES. ANEEL 130/2006.

A PARTIR DE 01/09/2022 - PIS/PASEP 1,06% e COFINS 4,83%.

CENSO 2022. A PARTIR DE AGOSTO, ATENDA O RECENSEADOR DO IBGE.

A qualquer tempo pode ser solicitado o cancelamento de valores nao relacionados a prestacao do servico de energia eletrica, como convenios e doacoes.

Periodos Band.Tarif.: Verde:16/08-14/09

*Paga*

PIX



# ÁRVORE CERTA, NO LUGAR CERTO

Antes de plantar, consulte seu município sobre a espécie mais indicada. Árvores de grande porte devem ficar longe da rede elétrica.

Conheça nossos programas ambientais e o Guia de Arborização Urbana em

[www.copelsustentabilidade.com](http://www.copelsustentabilidade.com)

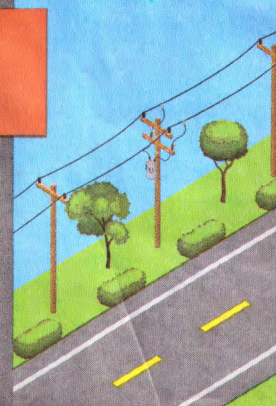

Sem luz? Avise pelo app da Copel ou no WhatsApp: 41 3013-8973

## VOCABULÁRIO

**ANEEL** - Agência Nacional de Energia Elétrica.

**Custo de Disponibilidade do Sistema Elétrico** - Valor mínimo mensal faturável para unidades consumidoras (UCs) atendidas em baixa tensão, conforme limites fixados pela ANEEL, por tipo de ligação (monofásico 30kWh, bifásico 50kWh, trifásico 100kWh) em moeda corrente equivalente.

**Iluminação Pública** - Contribuição para Custeio do Serviço de Iluminação Pública, prevista na Constituição Federal (Art.149-A) e autorizada por Lei Municipal.

**Energia Cons. B. (Bandeira Tarifária)** - Acréscimo referente ao Sistema de Bandeiras Tarifárias, que

consiste na aplicação de tarifas diferenciadas conforme o custo de geração de energia elétrica no período. São 3 modalidades:

**VERDE** para condições favoráveis de geração, sem acréscimo do valor;

**AMARELA** para condições menos favoráveis de geração, haverá acréscimo de valor da energia consumida;

**VERMELHA** condições mais custosas de geração, com acréscimo maior de valor da energia consumida.

Os valores das bandeiras são determinados pela ANEEL.

## INFORMAÇÕES SUPLEMENTARES

As Informações Suplementares referentes a Histórico de pagamentos, Medição e faturamento, Composição se valores de tarifa, Juros multas e acréscimos, Indicadores de continuidade e limites aplicáveis, estão disponíveis para emissão em [www.copel.com](http://www.copel.com) e nos canais de atendimento.

Copel: 0800 51 00 116 | site: [www.copel.com](http://www.copel.com) | Aplicativo: COPEL

Ouvidoria Copel: 0800 64 70 606 | email: [ouvidoria@copel.com](mailto:ouvidoria@copel.com) | site: [www.copel.com/ouvidoria](http://www.copel.com/ouvidoria)

Agência Nacional de Energia elétrica - ANEEL: 167 - Ligação gratuita de telefones fixos e móveis

As informações sobre as condições gerais de fornecimento, tarifas, produtos, serviços prestados e tributos encontram-se à disposição dos consumidores, para consultas, nas agências de atendimento Copel ou no site [www.copel.com](http://www.copel.com).



Cuide bem do seu melhor amigo!  
Prenda seu cão no dia da leitura. Isso garante  
a segurança do nosso pessoal e a sua tranquilidade.  
(Lei nº 121/1999 Lei da Posse Responsável)



Acesse a  
Agência Virtual  
da COPEL

Baixe o  
Aplicativo  
da COPEL



ANDROID



IOS

## EM CASO DE DÚVIDAS, ANOTE AQUI A LEITURA DO MEDIDOR



DIA DA LEITURA

\_\_\_/\_\_\_/\_\_\_

Facilite o acesso do leiturista. Evite faturamento pela média

## AUTENTICAÇÃO



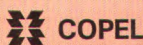

Copel Distribuição S.A.  
Rua José Izidoro Blazetto, 158  
81200-240 Curitiba - PR  
CNPJ 04.368.898/0001-06  
IE 90.263.073-99 IM 423.992-4



www.copel.com  
0800 51 00 116

Unidade Consumidora

ANTONIO CARLOS CARVALHO SOUZA

R IGUAÇU, 709 - MD 02

CEP: 86960000

BARBOSA FERRAZ - PR

CPF: 99116588991

102150303

Vencimento

05/12/2021

Valor a Pagar

R\$ 130,16

Responsavel pela manutencao da Iluminacao Publica: Municipio 32751177

### Reaviso de Vencimento

O debito sujeita ao corte a partir de 28/11/2021. O contrato e encerrado se mantido 3 meses em corte, alem das demais cobranças conforme legislacao. Atraso de 45 dias sujeita ao CADIN e valores de atividades acessorias podem ser excluidos. Eventual reaviso anterior permanece valido. Se pago, desconsidere.

Referencia Valor  
10/2021 186,34

### Informações Técnicas

No. Medidor: 0332103765 - MONOFASICO

Mes Referencia: 11/2021

| Leitura Anterior | Leitura Atual | Medido  | Constante de  | Total    | Consumo   | Data         |
|------------------|---------------|---------|---------------|----------|-----------|--------------|
| 14/10/2021       | 12/11/2021    | 29 dias | Multiplicacao | Faturado | Medio/Dia | Apresentacao |
| 4881             | 4988          | 107 kWh | 1,00          | 107 kWh  | 3,69 kWh  | 12/11/2021   |

Proxima Leitura Prevista: 14/12/2021

RESIDE/RESIDENCIAL

### Informações Suplementares

AS [1.5.137.0]

ENERGIA ELETRICA CONSUMO Tarifas 0,568810

Tensao Contratada: 127 volts

Limite faixa adequada de Tensao: 117 - 133 / 117 - 133 volts

### Historico de Consumo e Pagamento

Media 3 meses: 139 kWh

| MES  | 10/21 | 09/21 | 08/21 | 07/21 | 06/21 | 05/21 | 04/21 | 03/21 | 02/21 | 01/21 | 12/20 | 11/20 |
|------|-------|-------|-------|-------|-------|-------|-------|-------|-------|-------|-------|-------|
| CONS | 153   | 144   | 121   | 101   | 111   | 92    | 177   | 120   | 136   | 189   | 103   | 99    |
| PGTO |       | 08/10 | 06/09 | 05/08 | 09/07 | 12/06 | 14/05 | 22/04 | 03/03 | 08/02 | 16/01 | 01/12 |

### Valores Faturados

NOTA FISCAL CONTA DE ENERGIA ELETRICA no. 222298365 Serie B  
Emitida em 01/11/2021

| Produto                         | Un.    | Consumo     | Valor Unitario | Valor Total                 | Base de Calculo | Aliq. ICMS |
|---------------------------------|--------|-------------|----------------|-----------------------------|-----------------|------------|
| Descricao                       |        |             |                |                             |                 |            |
| 01 ENERGIA ELETRICA CONSUMO     | kWh    | 107         | 0,860280       | 92,05                       | 92,05           | 29,00%     |
| 02 ENERGIA CON B ESCASSEZ HID   | kWh    |             |                | 9,66                        | 9,66            | 29,00%     |
| 03 ENERGIA CONS. B.VERMELHA P2  | kWh    |             |                | 13,70                       | 13,70           | 29,00%     |
| 04 CONT ILUMIN PUBLICA MUNICIPI |        |             |                | 14,75                       |                 |            |
| Base de Calculo do ICMS:        | 115,41 | Valor ICMS: | 33,46          | Valor Total da Nota Fiscal: | 130,16          |            |

Reservado ao Fisco

35DA.9BC8.7DC3.C167.A2D9.BAEE.3F3A.DD51

L 20554/21, alíquota ICMS composta por 27% ICMS e 2% Fundo de Combate a Pobreza. INCLUSO NA FATURA PIS R\$ 1,24 E COFINS R\$ 5,74, CONFORME RES. ANEEL 130/2005. O Programa de Reducao Voluntaria de Consumo-Aneel dara desconto na fatura para quem economizar energia. Seu consumo medio foi de 100 kWh em 2020. Para ter o desconto, a meta de reducao e de 10 kWh/mes. Acesse [www.copel.com/prvc](http://www.copel.com/prvc) A PARTIR DE 01/09: ADICIONAL BANDEIRA ESCASSEZ HIDRICA CONFORME RES-MME 3/2021 A qualquer tempo pode ser solicitado o cancelamento de valores nao relacionados a prestacao do servico de energia eletrica, como convenios e doacoes. DEBITOS: 10/2021 R\$ 186,34 Periodos Band.Tarif.: Vermelha P2:15/10-31/10 Escas.Hidri:01/11-12/11

## Precisou da Copel? Manda um whats!

- ✓ Segunda via
- ✓ Consulta a débitos
- ✓ Envio de leitura
- ✓ Parcelamento
- ✓ Religação
- ✓ Outros serviços

41 3013-8973



Sem luz? Avise a Copel também pelo WhatsApp. É rápido e prático.

## VOCABULÁRIO

**ANEEL**- Agência Nacional de Energia Elétrica.

**Custo de Disponibilidade do Sistema Elétrico** - Valor mínimo mensal faturável para unidades consumidoras (UCs) atendidas em baixa tensão, conforme limites fixados pela ANEEL, por tipo de ligação (monofásico 30kWh, bifásico 50kWh, trifásico 100kWh) em moeda corrente equivalente.

**Iluminação Pública** - Contribuição para Custeio do Serviço de Iluminação Pública, prevista na Constituição Federal (Art.149-A) e autorizada por Lei Municipal.

**Energia Cons. B. (Bandeira Tarifária)** - Acréscimo referente ao Sistema de Bandeiras Tarifárias, que

consiste na aplicação de tarifas diferenciadas conforme o custo de geração de energia elétrica no período. São 3 modalidades:

**VERDE** para condições favoráveis de geração, sem acréscimo do valor;

**AMARELA** para condições menos favoráveis de geração, haverá acréscimo de valor da energia consumida;

**VERMELHA** condições mais custosas de geração, com acréscimo maior de valor da energia consumida.

Os valores das bandeiras são determinados pela ANEEL.

## INFORMAÇÕES SUPLEMENTARES

As Informações Suplementares referentes a Histórico de pagamentos, Medição e faturamento, Composição de valores de tarifa, Juros multas e acréscimos, Indicadores de continuidade e limites aplicáveis, estão disponíveis para emissão em [www.copel.com](http://www.copel.com) e nos canais de atendimento.

Copel: 0800 51 00 116 | e-mail: [atendimento@copel.com](mailto:atendimento@copel.com) | site: [www.copel.com](http://www.copel.com)

Ouvidoria Copel: 0800 64 70 606 | email: [ouvidoria@copel.com](mailto:ouvidoria@copel.com) | site: [www.copel.com/ouvidoria](http://www.copel.com/ouvidoria)

Aplicativo: COPEL MOBILE

Agência Nacional de Energia elétrica - ANEEL: 167 - Ligação gratuita de telefones fixos e móveis

As informações sobre as condições gerais de fornecimento, tarifas, produtos, serviços prestados e tributos encontram-se à disposição dos consumidores, para consultas, nas agências de atendimento Copel ou no site [www.copel.com](http://www.copel.com).



Cuide bem do seu melhor amigo!  
Prenda seu cão no dia da leitura. Isso garante  
a segurança do nosso pessoal e a sua tranquilidade.  
(Lei nº 121/1999 Lei da Posse Responsável)



Acesse a  
Agência Virtual  
da COPEL

Baixe o  
Aplicativo  
da COPEL



ANDROID



IOS

## EM CASO DE DÚVIDAS, ANOTE AQUI A LEITURA DO MEDIDOR



DIA DA LEITURA

\_\_\_/\_\_\_/\_\_\_

Facilite o acesso do leiturista. Evite faturamento pela média

## AUTENTICAÇÃO



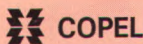

Copel Distribuição S.A.  
Rua José Izidoro Blazetto, 158  
81200-240 Curitiba - PR  
CNPJ 04.368.898/0001-06  
IE 90.233.073-99 IM 423.992-4



www.copel.com  
0800 51 00 116

Unidade Consumidora

ANTONIO CARLOS CARVALHO SOUZA

R IGUAÇU, 709 - MD 02

CEP: 86960000

BARBOSA FERRAZ - PR

CPF: 99116588991

102150303

Vencimento

05/04/2020

Valor a Pagar

R\$ 136,41

Responsável pela manutenção de Iluminação Pública - Município 51561172

### Reaviso de Vencimento

Constata nos débitos que podem resultar no corte de energia e, após este, em 3 meses no encerramento contratual da unidade com a Copel. Neste período, haverá cobrança conforme legislação. Atraso de 45 dias sujeita inclusão no CADIN. Cobrança de atividade acessória pode ser excluída da fatura. Desconsidere o aviso, caso tenha pago.

| Referência | Valor  |
|------------|--------|
| 02/2020    | 136,54 |

### Informações Técnicas

No. Medidor: 0332103765 - MONOFASICO

Mes Referência: 03/2020

| Leitura Anterior | Leitura Atual | Medido  | Constante de Multiplicação | Total Faturado | Consumo Médio/Dia | Data Apresentação |
|------------------|---------------|---------|----------------------------|----------------|-------------------|-------------------|
| 13/02/2020       | 13/03/2020    | 29 dias | 1,00                       | 138 kWh        | 4,76 kWh          | 13/03/2020        |

Proxima Leitura Prevista: 14/04/2020

RESIDE/RESIDENCIAL

### Indicadores de Qualidade

AN (1-5-98-14)

ENERGIA ELETRICA CONSUMO Tarifas 0,517610

Tensão Contratada 127 volts

Limite faixa adequada de Tensão 117 - 133 / 117 - 133 volts

| MES  | 02/20 | 01/20 | 12/19 | 11/19 | 10/19 | 09/19 | 08/19 | 07/19 | 06/19 | 05/19 | 04/19 | 03/19 |
|------|-------|-------|-------|-------|-------|-------|-------|-------|-------|-------|-------|-------|
| CONS | 134   | 150   | 138   | 132   | 167   | 130   | 126   | 126   | 122   | 147   | 158   | 133   |
| PGTO |       |       | 13/02 | 08/01 | 10/12 | 11/11 | 07/10 | 09/09 | 06/08 | 08/07 | 07/06 | 17/04 |

### Valores Faturados

NOTA FISCAL CONTA DE ENERGIA ELETRICA no. 124256240 Serie B  
Emitida em 11/03/2020

| Produto                         | Un. | Consumo | Valor Unitario | Valor Total | Base de Calculo            | Aliq. ICMS |
|---------------------------------|-----|---------|----------------|-------------|----------------------------|------------|
| 01 ENERGIA ELETRICA CONSUMO     | kWh | 138     | 0,795607       | 109,78      | 109,78                     | 29,00%     |
| 02 CONT ILUMIN PUBLICA MUNICIPI |     |         |                | 22,12       |                            |            |
| 03 ACRESOIMO MORATORIO          |     |         |                | 0,72        |                            |            |
| 04 MULTA POR ATRASO NO PAGAMENT |     |         |                | 2,32        |                            |            |
| 05 JUROS CONTA ANTERIOR         |     |         |                | 1,47        |                            |            |
| Base de Calculo do ICMS         |     | 109,78  | Valor ICMS     | 31,83       | Valor Total da Nota Fiscal | 136,41     |

Reservado ao Fisco

598E.D8CA.982B.2CE1.AF80.D513.9B49.F529

INCLUSO NA FATURA PIS R\$ 1,17 E COFINS R\$ 5,36, CONFORME RES. ANEEL 130/2005. ESTA UNIDADE CONSUMIDORA ESTA SUJEITA A SUSPENSÃO DE FORNECIMENTO A PARTIR DE 01/03/2020 - PIS/PASEP 1,05% e COFINS 4,86%. A qualquer tempo pode ser solicitado o cancelamento de valores não relacionados a prestação do serviço de energia elétrica, como convênios e doações. DENUNCIE O FURTO DE FIOS! LIGUE 181.

Atraso superior a 45 dias sujeita inclusão no cadastro de inadimplentes CADIN/PR.

Agora é possível recorrer à Ouvidoria da Copel pelo Site ou Mobile.

DEBITOS: 01/2020 R\$ 155,08 02/2020 R\$ 130,54

Periodos Band. Tarif.: Verde 14/02-13/03

COPEL  
Município de Foz de Iguaçu - Paraná

18 ABR. 2020

Armário Foz de Iguaçu - Mãe L. DA  
Barbosa Ferraz-PR

# NOSSOS CLIENTES SÃO OS MAIS SATISFEITOS DO PAÍS



Pelo segundo ano consecutivo, a Copel Distribuição foi eleita pela Agência Nacional de Energia Elétrica a **melhor distribuidora de energia do País** na percepção do cliente residencial.



Sem luz? Informe pelo aplicativo Copel: é gratuito e coloca nossos serviços nas suas mãos.

## Vocabulário

**ANEEL** – Agência Nacional de Energia Elétrica.

**Custo de Disponibilidade do Sistema Elétrico** –

Valor mínimo mensal faturável para unidades consumidoras (UCs) atendidas em baixa tensão, conforme limites fixados pela ANEEL, por tipo de ligação (monofásico 30kWh, bifásico 50kWh, trifásico 100kWh) em moeda corrente equivalente.

**DIC** – Indica por quanto tempo a UC ficou sem energia. Limite definido pela ANEEL.

**FIC** – Indica quantas vezes a UC ficou sem energia. Limite definido pela ANEEL.

**DMIC** – Indica o tempo máximo em horas contínuas que a UC ficou sem energia.

**EUSD** – Valor mensal de encargo de uso do sistema de distribuição.

**Nota:** O não cumprimento dos indicadores DIC, FIC e DMIC definidos pela ANEEL resulta em compensação financeira ao consumidor pela concessionária no faturamento. É direito do consumidor solicitar a apuração destes indicadores a qualquer tempo.

**Iluminação Pública** – Contribuição para Custeio do Serviço de Iluminação Pública, prevista na Constituição Federal (Art. 149-A) e autorizada por Lei Municipal.

**Energia Cons. B. (Bandeira Tarifária)** – Acréscimo referente ao Sistema de Bandeiras Tarifárias, que consiste na aplicação de tarifas diferenciadas conforme o custo de geração de energia elétrica no período. São 3 modalidades:

**VERDE** para condições favoráveis de geração, sem acréscimo do valor;

**AMARELA** para condições menos favoráveis de geração, haverá acréscimo de valor da energia consumida;

**VERMELHA** condições mais custosas de geração, com acréscimo maior de valor da energia consumida, os valores das bandeiras são determinados pela ANEEL.

## Composição dos Valores da Tarifa

**Energia** – parcela destinada ao pagamento dos geradores que vendem energia elétrica para a Copel Distribuição S.A.

**Distribuição** – parcela destinada a investimentos e custos operacionais nas redes de distribuição.

**Transmissão** – parcela destinada ao pagamento do transporte de energia das usinas até as subestações.

**Encargos** – parcela destinada ao pagamento das obrigações compulsórias do setor elétrico estabelecidas por lei. Arrecadados pela Copel e transferidos para a Eletrobrás.

**Tributos** – parcela destinada ao pagamento dos impostos Estadual (ICMS) e Federais (PIS/PASEP e COFINS).

Copel: 0800 51 00 116 | e-mail: atendimento@copel.com | site: www.copel.com

Ouvidoria Copel: 0800 64 70 606 | email: ouvidoria@copel.com | site: www.copel.com/ouvidoria

Aplicativo: COPEL MOBILE

Agência Nacional de Energia elétrica - ANEEL: 167 - Ligação gratuita de telefones fixos e móveis

As informações sobre as condições gerais de fornecimento, tarifas, produtos, serviços prestados e tributos encontram-se à disposição dos consumidores, para consultas, nas agências de atendimento Copel ou no site www.copel.com

## Em caso de dúvidas anote aqui a leitura do medidor



DIA DA LEITURA

\_\_\_/\_\_\_/\_\_\_

Facilite o acesso do leiturista. Evite faturamento pela média

## Autenticação





**ANTONIO CARLOS CARVALHO SOUZA**

R IGUAÇU, 709 - MD 02

CEP: 85660000

BARBOSA FERRAZ PR

CPF: 99116588991

102150303

**Vencimento**

05/05/2019

**Valor a Pagar**

R\$ 133,04

Responsável pela manutenção: Raul Antonio de Faria Junior - 991177

### Reaviso de Vencimento

Constata nos débitos que podem resultar no corte de energia e, após este, em 3 meses no encerramento contratual da unidade com a Copel. Neste período, haverá cobrança conforme legislação. Atraso de 45 dias sujeita inclusão no CADIN. Cobrança de atividade acessória pode ser excluída da fatura. Desconsidere o aviso, caso tenha pago.

Referência Valor  
03/2019 129,46

### Informações Técnicas

No Medidor: 0332103755 - MONOFASICO

Mes Referência: 04/2019

| Leitura Anterior | Leitura Atual | Medido  | Constante de Multiplicação | Total Faturado | Consumo Médio/Dia | Data Apresentação |
|------------------|---------------|---------|----------------------------|----------------|-------------------|-------------------|
| 14/03/2019       | 12/04/2019    | 29 dias | 1,00                       | 138 kWh        | 4,76 kWh          | 12/04/2019        |
| 787              | 925           | 133 kWh |                            |                |                   |                   |

Próxima Leitura Prevista: 14/05/2019

RESIDENCIAL

### Indicadores de Qualidade

RS [15.87-3]

| Conjunto: BARBOSA FERRAZ |         |       |        |            | Mes 02/2019 |  | Tensão Contratada               |  |
|--------------------------|---------|-------|--------|------------|-------------|--|---------------------------------|--|
|                          | DIC     | FIC   | DMIC   | EUSD (R\$) |             |  |                                 |  |
| Realizado Mensal         | 0,00 h  | 0,00  | 0,00 h |            |             |  | 127 volts                       |  |
| Limite Mensal            | 5,43 h  | 3,23  | 3,11 h | 31,14      |             |  | Limite faixa adequada da Tensão |  |
| Limite Trimestral        | 10,86 h | 6,47  |        |            |             |  | 117 - 133 volts                 |  |
| Limite Anual             | 21,73 h | 12,95 |        |            |             |  |                                 |  |

| MES  | 03/19 | 02/19 | 01/19 | 12/18 | 11/18 | 10/18 | 09/18 | 08/18 | 07/18 | 06/18 | 05/18 | 04/18 |
|------|-------|-------|-------|-------|-------|-------|-------|-------|-------|-------|-------|-------|
| CONS | 133   | 142   | 156   | 122   | 103   | 97    | 30    | 30    | 30    | 30    | 30    | 30    |
| PGTO |       | 18/03 | 15/02 | 17/01 | 11/12 | 03/11 | 02/10 | 03/09 | 21/07 | 04/07 | 30/05 | 02/05 |

### Valores Faturados

NOTA FISCAL CONTA DE ENERGIA ELÉTRICA nº 70891589 Série B  
Emitida em 12/04/2019

| Produto Descrição                | Un. | Consumo | Valor Unitário | Valor Total | Base de Cálculo | Aliq. ICMS |
|----------------------------------|-----|---------|----------------|-------------|-----------------|------------|
| 01 ENERGIA ELÉTRICA CONSUMO      | kWh | 138     | 0,786666       | 108,56      | 108,56          | 29,00%     |
| 02 CONT ILUMIN PÚBLICA MUNICÍPIO |     |         |                | 21,44       |                 |            |
| 03 ACRESCIMO MORATÓRIO           |     |         |                | 0,36        |                 |            |
| 04 JUROS CONTA ANTERIOR          |     |         |                | 0,41        |                 |            |
| 05 MULTA POR ATRASO NO PAGAMENTO |     |         |                | 2,27        |                 |            |

|                         |        |            |       |                            |        |
|-------------------------|--------|------------|-------|----------------------------|--------|
| Base de Cálculo do ICMS | 108,56 | Valor ICMS | 31,48 | Valor Total da Nota Fiscal | 133,04 |
|-------------------------|--------|------------|-------|----------------------------|--------|

Composição dos Valores

|              |        |
|--------------|--------|
| Energia      | 39,77  |
| Distribuição | 20,40  |
| Transmissão  | 3,53   |
| Tributos     | 38,63  |
| Encargos     | 6,33   |
| TOTAL        | 108,56 |

Reservado ao Fisco

D574.410B.21E0.55F6.21A9.7585.1AF6.10FC

INCLUSO NA FATURA PIS R\$ 1,26 E COFINS R\$ 5,79, CONFORME RES. ANEEL 130/2006.  
A qualquer tempo pode ser solicitado o cancelamento de valores não relacionados a prestação do serviço de energia elétrica, como convênios e doações.  
Atraso superior a 45 dias sujeita inclusão no cadastro de inadimplentes CADIN/PR.  
Agora é possível recorrer à Ouvidoria da Copel pelo Site ou Mobile.  
DEBITOS: 03/2019 R\$ 129,46  
Períodos Band Tarif. Verde 15/03-12/04

**RESERBEMOS**  
Farmácia Farmo-Mãe

07 JUN. 2019

Farmácia Farmo-Mãe LTDA  
Barbosa Ferraz

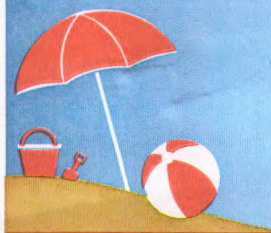

# O QUE FAZER PRA NUNCA MAIS CHEGAR NA PRAIA E ENCONTRAR A CASA SEM LUZ



Opte pelo Débito Automático.  
É seguro, fácil e transparente.  
Procure o seu banco e mude agora mesmo.

Sem luz? Informe pelo aplicativo Copel: é gratuito e coloca nossos serviços nas suas mãos.

## Vocabulário

**ANEEL** – Agência Nacional de Energia Elétrica.

**Custo de Disponibilidade do Sistema Elétrico** –

Valor mínimo mensal faturável para unidades consumidoras (UCs) atendidas em baixa tensão, conforme limites fixados pela ANEEL, por tipo de ligação (monofásico 30kWh, bifásico 50kWh, trifásico 100kWh) em moeda corrente equivalente.

**DIC** – Indica por quanto tempo a UC ficou sem energia. Limite definido pela ANEEL.

**FIC** – Indica quantas vezes a UC ficou sem energia. Limite definido pela ANEEL.

**DMIC** – Indica o tempo máximo em horas contínuas que a UC ficou sem energia.

**EUSD** – Valor mensal de encargo de uso do sistema de distribuição.

**Nota:** O não cumprimento dos indicadores DIC, FIC e DMIC definidos pela ANEEL resulta em compensação financeira ao consumidor pela concessionária no faturamento. É direito do consumidor solicitar a apuração destes indicadores a qualquer tempo.

**Iluminação Pública** – Contribuição para Custeio do Serviço de Iluminação Pública, prevista na Constituição Federal (Art. 149-A) e autorizada por Lei Municipal.

**Energia Cons. B. (Bandeira Tarifária)** – Acréscimo referente ao Sistema de Bandeiras Tarifárias, que consiste na aplicação de tarifas diferenciadas conforme o custo de geração de energia elétrica no período. São 3 modalidades:

**VERDE** para condições favoráveis de geração, sem acréscimo do valor;

**AMARELA** para condições menos favoráveis de geração, haverá acréscimo de valor da energia consumida;

**VERMELHA** condições mais custosas de geração, com acréscimo maior de valor da energia consumida, os valores das bandeiras são determinados pela ANEEL.

## Composição dos Valores da Tarifa

**Energia** – parcela destinada ao pagamento dos geradores que vendem energia elétrica para a Copel Distribuição S.A.

**Distribuição** – parcela destinada a investimentos e custos operacionais nas redes de distribuição.

**Transmissão** – parcela destinada ao pagamento do transporte de energia das usinas até as subestações.

**Encargos** – parcela destinada ao pagamento das obrigações compulsórias do setor elétrico estabelecidas por lei. Arrecadados pela Copel e transferidos para a Eletrobrás.

**Tributos** – parcela destinada ao pagamento dos impostos Estadual (ICMS) e Federais (PIS/PASEP e COFINS).

Copel: 0800 51 00 116 | e-mail: atendimento@copel.com | site: www.copel.com

Ouvidoria Copel: 0800 64 70 606 | email: ouvidoria@copel.com | site: www.copel.com/ouvidoria

Aplicativo: **COPEL MOBILE**

Agência Nacional de Energia elétrica - ANEEL: 167 - Ligação gratuita de telefones fixos e móveis

As informações sobre as condições gerais de fornecimento, tarifas, produtos, serviços prestados e tributos encontram-se à disposição dos consumidores, para consultas, nas agências de atendimento Copel ou no site [www.copel.com](http://www.copel.com)

## Em caso de dúvidas anote aqui a leitura do medidor



DIA DA LEITURA

\_\_\_/\_\_\_/\_\_\_

Facilite o acesso do leiturista. Evite faturamento pela média

## Autenticação